

PRIX MAISON BOIS 2010
LE VISIO-SPACE

Collège - Maison neuve Agence en charge
 Architecte - Cédric AUBREY ESPRIMOZ - Charles MOYEL ARCHITECTE
 Entreprise bois - ESPRIMOZ







Caractéristiques techniques :

- Surface habitable : 120 m²
- Année construction : 2009
- Type de bois : Mélange de
- Nombre de bois : 100 m³

Prix global : 250 000 €

PANORABOIS

PRIX MAISON BOIS 2011
Les terrasses





Caractéristiques techniques :

- Surface habitable : 120 m²
- Année construction : 2010
- Type de bois : Mélange de
- Nombre de bois : 100 m³

Prix global : 250 000 €

PANORABOIS

PRIX MAISON BOIS 2010
INDEPENDANCE

Collège - Maison neuve Agence en charge
 Architecte - Fernand BENOIST - architecte DPLG
 Entreprise bois - Agence de Bio-construction
 BOUTANGE BOIS - ANTOINETTE BLOU
 M. & Mme FROST
 Entreprise bois - CHATELAIN BOIS





Caractéristiques techniques :

- Surface habitable : 120 m²
- Année construction : 2009
- Type de bois : Mélange de
- Nombre de bois : 100 m³

Prix global : 250 000 €

PANORABOIS

QUELQUES EXEMPLES DE REALISATIONS

PRIX MAISON BOIS 2011
Le bois dans tous ses états





Caractéristiques techniques :

- Surface habitable : 120 m²
- Année construction : 2010
- Type de bois : Mélange de
- Nombre de bois : 100 m³

Prix global : 250 000 €

PANORABOIS

PRIX MAISON BOIS 2010
CHALEUREUSE

Collège - Maison neuve
 Architecte - HORKA
 Propriétaire - M. & Mme FOURNIER
 Entreprise bois - HORKA Bois





Caractéristiques techniques :

- Surface habitable : 120 m²
- Année construction : 2009
- Type de bois : Mélange de
- Nombre de bois : 100 m³

Prix global : 250 000 €

PANORABOIS

PRIX MAISON BOIS 2011
Une maison sur pilotis





Caractéristiques techniques :

- Surface habitable : 120 m²
- Année construction : 2010
- Type de bois : Mélange de
- Nombre de bois : 100 m³

Prix global : 250 000 €

PANORABOIS

EXTENSION SURELEVATION



Auvergne
Promobois

PRIX MAISON BOIS 2011

Intimité

Catégorie : Extension et surélévation
Surface habitable : extension de 15 m²
et terrasse de 8 m²
Année de construction : 2009-2010
Lieu : Laroquebrou (15)

Architecte :

Atelier Simon Toyssou
15290 Le Rouget
04 71 46 90 24
courrier@atelierarchitecture.fr
www.atelierarchitecture.fr

Entreprise de construction bois :

Bouysson Menuiserie
15250 Saint-Paul-des-Landes
04 71 46 00 39
contact@bouysson-menuiserie.fr
www.bouysson-menuiserie.fr



Il s'agissait d'agrandir une habitation existante au cœur du bourg médiéval de Laroquebrou.

Située dans une ruelle étroite, sur le chemin menant au château qui domine le village, la maison n'offrait à ses habitants qu'une intimité relative...

Le projet avait donc pour but de créer une salle à manger et une nouvelle terrasse ensoleillée et lumineuse.

La situation exceptionnelle de cette maison, au cœur de ruelles étroites, et le fait d'intervenir en milieu existant, ont orienté notre choix vers une extension en ossature bois, qui offre l'avantage d'être facilement transportable et assure un chantier propre et sec.

Nous avons fait le choix d'une unité de matériaux entre la toiture et les murs, car le volume créé est très petit. Le mélèze brut, destiné à se patiner avec le temps, permet à cette extension très contemporaine de se fondre peu à peu dans le paysage environnant.

PANORABOIS
SALON DU BOIS ET DE LA FORÊT

Prix organisé par Auvergne Promobois avec le soutien de :



Datar

Auvergne
La Région pour le pacois





Catégorie : Extension et surélévation

Surface habitable : 50 m²

Année de construction : 2010

Lieu : Saint-Ours-les-Roches (63)

Architecte :

Pascale COHADE - architecte DPLG

63230 Pontgibaud

04 73 88 73 47

pascal.cojade@gmail.com

Entreprise de construction bois :

Franck TIXIER

63230 Saint-Ours-les-Roches

04 73 88 91 17



Mur à ossature bois de 145x45 + C68 pour contreventement + bardage en Douglas.

Menuiseries mixtes en chêne et aluminium.

Terrasse en lames de pin classe d'emploi 4 sur solive.

Plancher en chêne 1^{er} choix y compris les plinthes.

Bibliothèque en caissons médium vernis.

Les objectifs atteints du projet :

- créer un volume intérieur et extérieur simple en rapport à l'environnement bâti du village,
- isolation haute performance,
- rapidité d'exécution,
- ambiance intérieure chaleureuse,
- liaison du volume créée à l'existant par une terrasse en bois et une pergola en bois métal.

Structure réalisée par une entreprise locale (même village).

Utilisation des essences de bois locales.

Haute performance de l'isolation thermique.



Catégorie : Extension et surélévation

Surface hors œuvre net : 173 m²

Année de construction : 2008

Lieu : Aguilhe (43)

Architecte :

David Fargette - Atelier David Fargette

43000 Le Puy-en-Velay

04 71 09 46 83

davidfargette@orange.fr

Entreprise de construction bois :

Mirmand

43490 Costaros

04 71 57 16 57



Le projet consiste à rajouter une construction à l'existant sans en faire une suite d'accidents dissonants.

Deux maisons côte à côte s'opposent sur les pentes du Puy-en-Velay. La première témoigne de l'histoire du lieu.

Une maison de vigne transformée dans les années 30 pour devenir une bâtisse de caractère. La deuxième, beaucoup plus traditionnelle, apparaît dans les années 80 pour apporter une première extension au nouveau propriétaire. Le terrain relativement étroit et la construction en maçonnerie traditionnelle bloquent notre mouvement.

Notre solution fût, telle l'image d'une poupée russe, qu'un nouveau volume vienne englober la dernière extension. L'extension traditionnelle devient une articulation entre l'ancien et le moderne. L'implantation de la maison oriente le projet vers une serre bioclimatique. Sa forme simple, rigoureuse, épurée fait référence à la volumétrie des maisons présentes sur le coteau.

Le besoin de surface, l'envie d'un volume contemporain et l'utilisation d'une matière naturelle ont rapidement confirmé la pertinence du bois.

A l'intérieur, la nouvelle extension comprend un salon avec une pièce humide (spa de nage) orienté au Sud. Les pièces de nuit quant à elles, sont en retrait pour éviter les possibles surchauffes d'été.

La belle hauteur sous plafond est mise à profit pour un espace en mezzanine. La disposition des pièces crée un volume compact qui limite les déperditions.



Auvergne
Promobois

PRIX MAISON BOIS 2011

Surélévation en porte-à-faux

Catégorie : Extension et surélévation

Surface habitable : 80 m²

Année de construction : 2009

Lieu : Mozac (63)

Architecte :

Séverine Poiseau-Architecte DPLG

63200 Riom

04 73 33 19 54

poiseau.severine@9business.fr

Entreprise de construction bois :

SARL Bartholomé et Fils

63720 Les Martres sur Morge

04 73 38 80 04

sarlbartholome@orange.fr

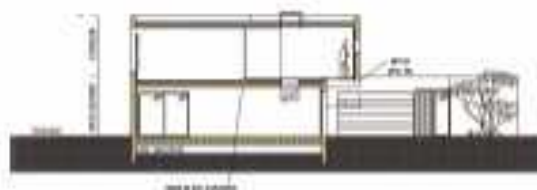

Le rez de chaussée de la maison a été construit en 2004 avec déjà dans le projet la seconde phase des travaux avec l'agrandissement par la création d'un étage.

Le projet a été réalisé en deux temps.

La maison a un caractère architectural monolithique avec deux types de matériaux : parpaings enduit et bois.

Le porte-à-faux est très important (obligation de ne pas avoir de poteaux) car il protège l'entrée et appuie la signature architecturale du projet.

PANORABOIS
SALON DU BOIS ET DE LA FORÊT

Prix organisé par Auvergne Promobois avec le soutien de :



Datar

Auvergne
La Région pour le présent

Forêt
Nouvelles idées



Auvergne
Promoboïs

PRIX MAISON BOIS 2011

Familiale

Catégorie : Extension et surélévation

Surface habitable : 75 m²

Année de construction : 2009

Lieu : Riom (63)

Architecte :

Séverine Poiseau-Architecte DPLG

63200 Riom

04 73 38 65 71

poiseau.severine@9business.fr

Entreprise de construction bois :

SARL Bartholomé et Fils

63720 Les Martres sur Morge

04 73 38 80 04

sarlibartholome@orange.fr



La base est une maison année 1930 avec 2 extensions année 1960 très déséquilibrées au niveau des volumes. Le parti pris a été de redonner une unité à la maison, de donner de l'espace en plus et d'isoler les extensions des années 1960.

Surélévation avec connexion de l'étage.

Chambre avec création de chambre et salle de bain supplémentaire.

Extension de la cuisine au rez de chaussée (grande famille)

et isolation extérieure.

Reconnexion au jardin avec de larges ouvertures

de hauteurs de cadrage différentes dans la salle

de jeux qui a un accès direct

sur le jardin.

PANORABOIS
SALON DU BOIS ET DE LA FORÊT

Prix organisé par Auvergne Promoboïs avec le soutien de :



Datar
Le Bois en France

MAIRIE
Le Bois pour le présent

